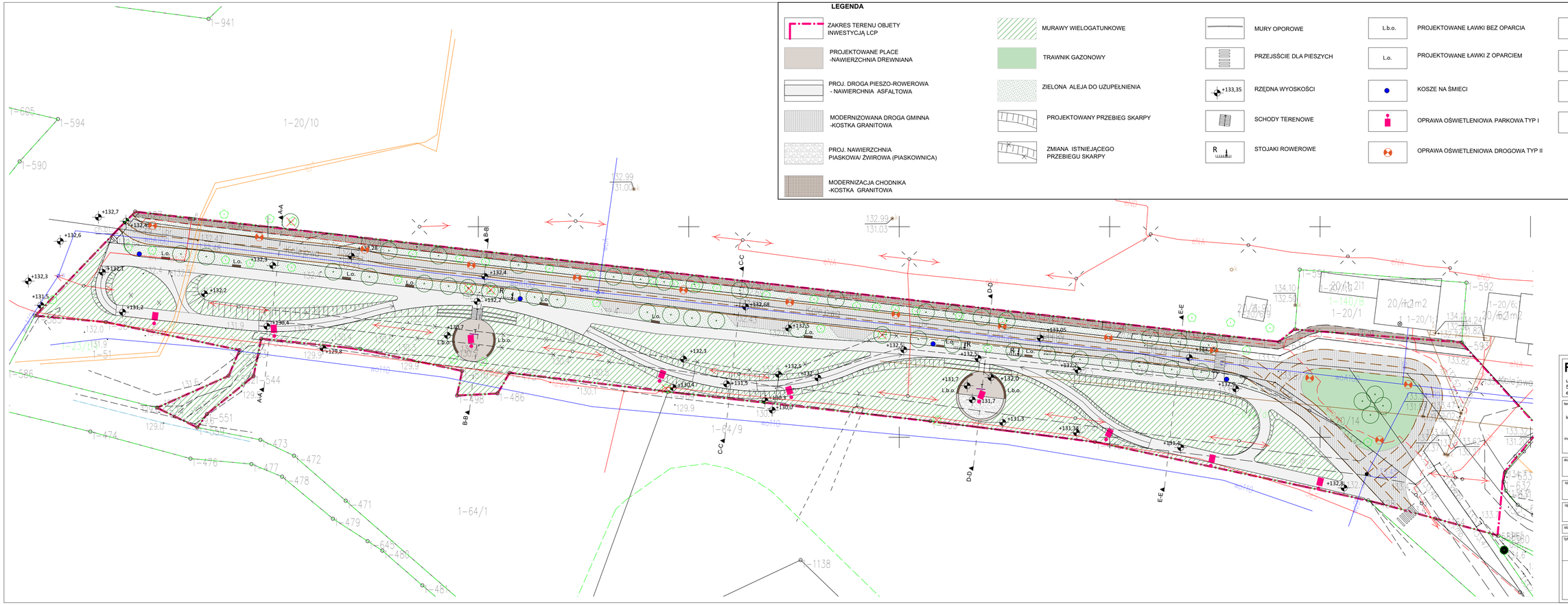

LEGENDA

- ZAKRES TERENU OBJETY INWESTYCJĄ LCP
- PROJEKTOWANE PLACE -NAWIERZCHNIA DREWNIANA
- PROJ. DROGA PIESZO-ROWEROWA - NAWIERCHNIA ASFALTOWA
- MODERNIZOWANA DROGA GMINNA -KOSTKA GRANITOWA
- PROJ. NAWIERZCHNIA PIASKOWA/ ŻWIROWA (PIASKOWNICA)
- MODERNIZACJA CHODNIKA -KOSTKA GRANITOWA
- MURAWY WIELOGATUNKOWE
- TRAWNIK GAZONOWY
- ZIELONA ALEJA DO UZUPEŁNIENIA
- PROJEKTOWANY PRZEBIEG SKARPY
- ZMIANA ISTNIEJĄCEGO PRZEBIEGU SKARPY
- MURY OPOROWE
- PRZEJSŚCIE DLA PIESZYCH
- +133,35 RZĘDNA WYOSKOŚCI
- SCHODY TERENOWE
- R STOJAKI ROWEROWE
- L.b.o. PROJEKTOWANE ŁAWKI BEZ OPARCIA
- L.o. PROJEKTOWANE ŁAWKI Z OPARCIEM
- KOSZE NA ŚMIECI
- OPRAWA OŚWIETLENIOWA PARKOWA TYP I
- OPRAWA OŚWIETLENIOWA DROGOWA TYP II
- T TABLICE INFORMACYJNE
- DRZEWA ISTNIEJĄCE-MAPA
- DRZEWA DO WYCINKI
- PROJEKTOWANE DRZEWA LIŚCIASTE

RE_STUDIO Sp. z o.o.

ul. Sobótki 11a/6 80-247 Gdańsk tel./ fax
58 718-76-85, 500 126 099 Polska
e-mail: biuro@restudio.com.pl www.restudio.com.pl

temat:

REWITALIZACJA ULICY KOLEJOWEJ

lokalizacja: Biała Piska, lokalizacja parku: *działki nr* 20/14 ul. Kolejowa, obręb Biała Piska-miasto,

inwestor:

Urząd Miejski w Białej Piskiej
ul. Plac Adama Mickiewicza 25, 12-230 Biała Piska

autor projektu:

mgr inż. arch. Maciej Jacaszek upr. bud. 10/WMOKK/2009

sprawdzający:

mgr inż. arch. Rafał Jacaszek Upr. bud. 48/75/OL

opracowanie projektu:

mgr inż. arch Karolina Lebiedzińska

status projektu: Koncepcja

tytuł:

Projekt zagospodarowania terenu

data:	06.02.2023
skala:	1:500
nr rys.	Z01